



การไฟฟ้าส่วนภูมิภาค
PROVINCIAL ELECTRICITY AUTHORITY

เลขที่ ก.3.ดบ.(ปบ) ๕๑๓ / 2567

ชื่อผู้รับ นายพัทธนันท์ พิชิตสุวรรณชล

ชื่อผู้ส่ง นายสมบัติ ยศศักดิ์ศรี

วันที่ 27 ก.พ. 2567

ตำแหน่ง อ.ก.ปบ.(ก3)

ตำแหน่ง ร.จก.(ท)ปฏิบัติงานแทน ผจก.กฟอ.ดบ.

ด้วย กฟอ.เดิมบางนางบวช ขอตัดไฟเพื่อปฏิบัติงานปักเสาไฟฟ้าขนาด ๒๒ ม.(เพื่องานก่อสร้างสายส่ง ๑๑๕ เควี)ตามแผนผัง
สังเขปแนบ จำนวน 1 แผ่น ดังนี้

ที่	พิดเตอร์	วัน/เดือน/ปี	ตั้งแต่เวลา	ถึงเวลา	ลักษณะงานที่ปฏิบัติ/บริเวณ	จาก	ถึง	ผู้ควบคุมงาน
1.	DAA 05	8 มี.ค. 67	08.30 น.	13.00 น.	ปักเสาแรงสูง ๒๒ ม. เพื่องานก่อสร้างสายส่ง ๑๑๕ เควี บ้านหนองหิน	DAA5R-01 หนองหิน	ดิสชั่วคราว ต้นโพธิ์ใหญ่ ก่อนดิสวัดหนองหิน	นายวรวิทย์ ศรีศักดิ์ดา 080-8476904

พื้นที่ที่มีผู้ใช้ไฟได้รับผลกระทบ(ไฟดับ) หมู่ที่ 3 ต.หนองกระทุ่ม

ผู้ประสานงานการดับไฟ ชื่อ นายวรวิทย์ ศรีศักดิ์ดา ตำแหน่ง ข.ผ.ปบ โทร. 080-847-6904

พื้นที่ ที่ขอตัดไฟปฏิบัติงานมีสายเคเบิลใยแก้วนำแสงของ กฟภ. (หากมีโอกาสชำรุด ผศส.กรส.(ก๓) จะไปตรวจสอบก่อนปฏิบัติงาน)

๑. มีสายเคเบิลใยแก้วนำแสง ๑.๑ มีโอกาสชำรุด ๑.๒ ไม่มีโอกาสชำรุด

๒. ไม่มีสายเคเบิลใยแก้วนำแสง

ลงชื่อ.....

(นายสมบัติ ยศศักดิ์ศรี)

ตำแหน่ง ร.จก.(ท) ปฏิบัติงานแทน ผจก.กฟอ.ดบ.

สำหรับแผนกควบคุมการจ่ายไฟ (ผคฟ.) กฟภ.๓

เรียน อ.ก.ปบ.(ก๓)

ผคฟ. พิจารณาแล้วเห็นควร

อนุมัติให้ดับไฟตามคำขอชื่อ..... พิดเตอร์..... จาก..... ถึง.....

ในวันที่..... ตั้งแต่เวลา..... น. ถึง..... น. ตามใบสั่งทำสวิตซ์ชิงเลขที่.....

อนุมัติให้ดับไฟตามคำขอชื่อ..... พิดเตอร์..... จาก..... ถึง.....

ในวันที่..... ตั้งแต่เวลา..... น. ถึง..... น. ตามใบสั่งทำสวิตซ์ชิงเลขที่.....

พนักงานศูนย์ฯ นาย..... ประสานงานการขอตัดไฟกับ.....

(.....)

สำหรับผู้อนุมัติ

ที่ ก.๓ กปบ.(คฟ.)

เรียน ผจก.....

อก.บช.(ก๓), อก.วว.(ก๓)

อนุมัติ และแจ้ง จป. เพื่อตรวจสอบความปลอดภัย

พร้อมทั้งลงข้อมูลแจ้งแผนดับไฟลงใน www.pea.co.th

ขั้นตอนการสวิตซ์ชิง..... แผ่น

แผนผังแนบ..... แผ่น

ผจก..... (สถานี.....)

เพื่อทราบ และจัดพนักงานเข้าปฏิบัติงานร่วมกับศูนย์ฯ นครปฐม

ตั้งแต่วันที่..... น. เป็นต้นไป จนกว่างานจะแล้วเสร็จ

แผนผัง Single line Diagram แสดงพื้นที่ตัดไฟ เพื่อจ่ายไฟฟ้าแรงสูงขนาด 22 เมตร รองรับการก่อสร้างสายส่งระบบ 115 เควี

วงจร DAA 05 บริเวณ DAA5R-01 ทนองหิน ถึง ตีลชั่วคราวต้นโพธิ์ใหญ่ก่อนวัดทนองหิน

วันที่ 8 มีนาคม 2567 ตั้งแต่เวลา 08.30 - 13.00 น.

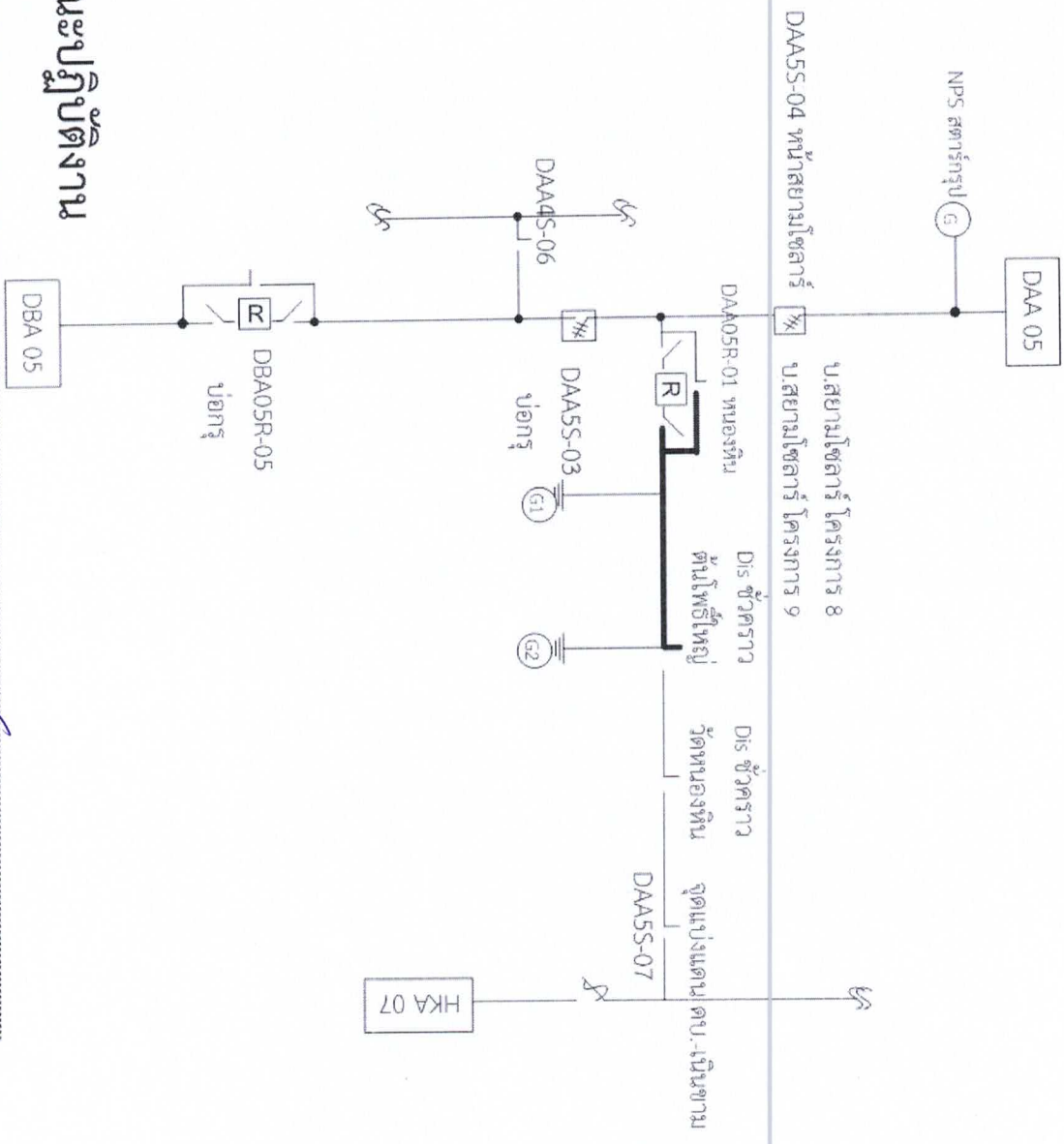

สถานะ การจ่ายไฟขณะปฏิบัติงาน

1. วันที่ 8 มีนาคม 2567 ตั้งแต่เวลา 08.30 - 13.00 น.

ตัดไฟ ปฏิบัติงานปักเสาไฟฟ้าแรงสูงขนาด 22 เมตร

หมายเหตุ — บริเวณที่ขอตัดไฟปฏิบัติงาน

(Handwritten signature)
(Handwritten initials)